

POINT CRUE

09/04/2024 à 10h00

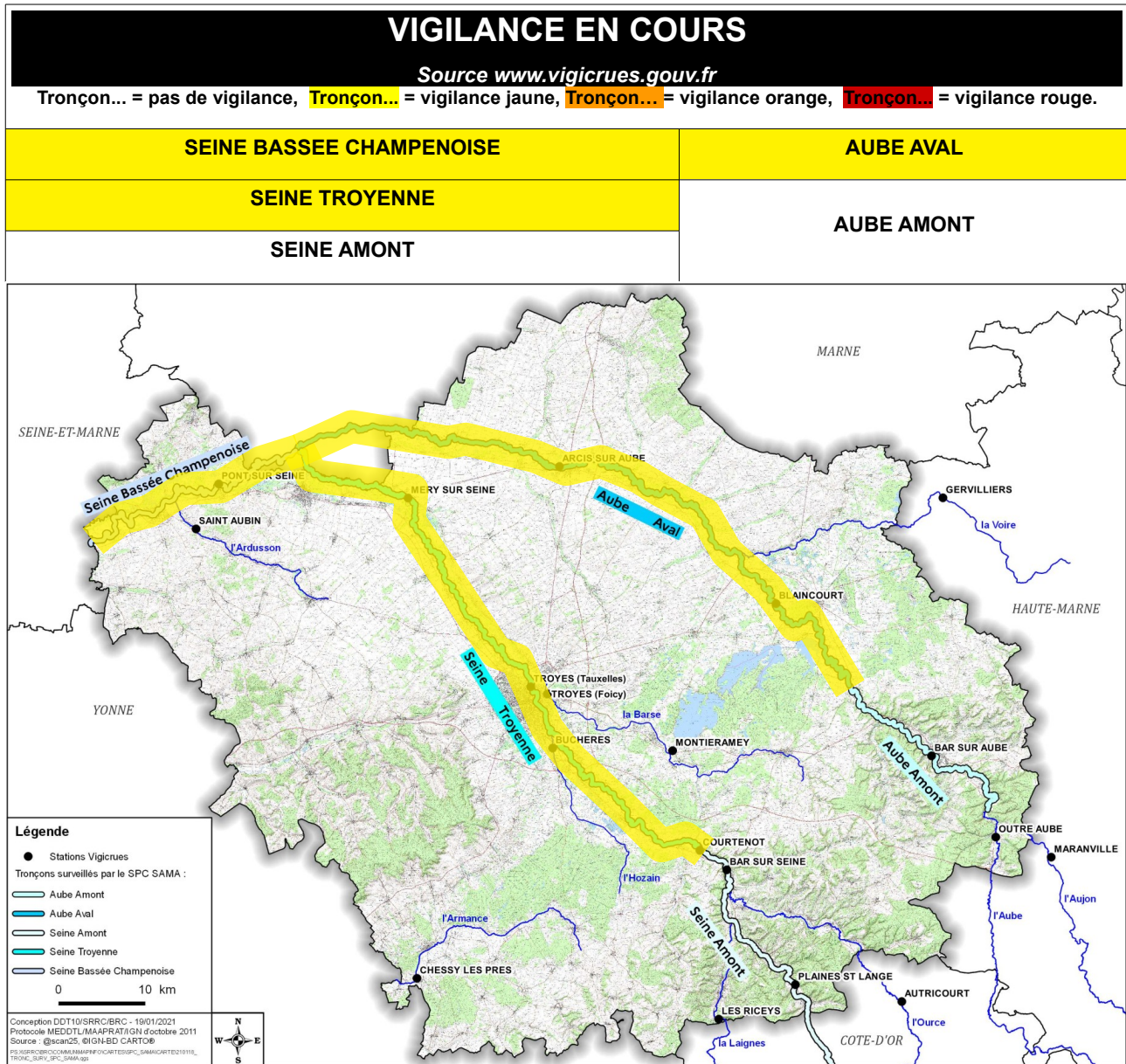

ETAT DES COURS D'EAU à 09h00

Source www.vigicrues.gov.fr

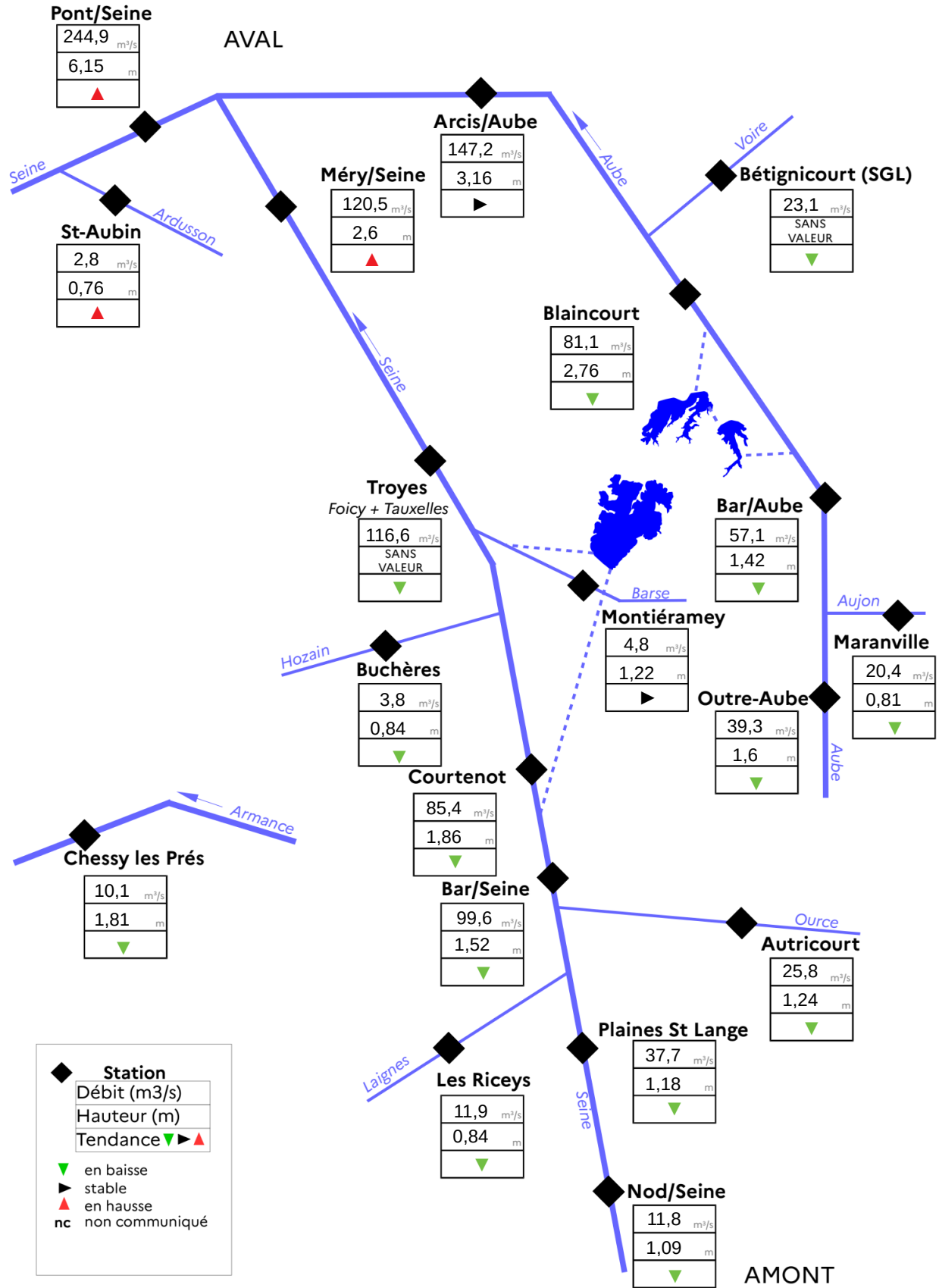

EVOLUTION ATTENDUE

Source www.vigicrues.gov.fr et Service de Prévision des Crues de la DREAL GRAND-EST

Tronçon Aube amont	Des débordements localisés sont toujours possibles sur le tronçon. Les prévisions à court/moyen terme à la station de <u>Bar-sur-Aube</u> sont : <ul style="list-style-type: none"> • Baisse des niveaux.
Tronçon Aube aval	Des débordements sont toujours en cours sur le tronçon. Les prévisions à court/moyen terme à la station de <u>d'Arcis sur Aube</u> sont : <ul style="list-style-type: none"> • Stagnation des niveaux.
Tronçon Seine amont	Des débordements localisés sont toujours possibles sur le tronçon. Les prévisions à court/moyen terme à la station de <u>Bar-sur-Seine</u> sont : <ul style="list-style-type: none"> • Baisse des niveaux. Fin de vigilance jaune.
Tronçon Seine Troyenne	Des débordements sont toujours en cours sur le tronçon. Les prévisions à court/moyen terme à la station de <u>Méry-sur-Seine</u> sont : <ul style="list-style-type: none"> • Légère hausse des niveaux en partie aval du tronçon.
Tronçon Seine Bassée Champenoise	Des débordements sont toujours en cours sur le tronçon. Les prévisions à court/moyen terme à la station de <u>Pont-sur-Seine</u> sont : <ul style="list-style-type: none"> • Hausse des niveaux.
Affluents	Des débordements localisés sont toujours possibles. Les prévisions sont : <ul style="list-style-type: none"> • Baisse des niveaux.

COTES DES LACS RESERVOIRS à 09h00

Source Seine Grands Lacs

Barrage Seine		Barrage Aube	
Prise	20,56 m ³ /s	Prise	0 m ³ /s
Restitution	19 m ³ /s	Restitution	0,75 m ³ /s
Volume réel (en M m ³)	193,76	Volume (en M m ³)	155,61
Volume prévu par objectifs de gestion (en M m ³)	178,74	Volume prévu par objectifs de gestion (en M m ³)	144,73
Taux de remplissage : <ul style="list-style-type: none"> • 93,97 % de la capacité normale totale, • 88,88 % de la capacité exceptionnelle totale. 		Taux de remplissage : <ul style="list-style-type: none"> • 93,07 % de la capacité normale totale, • 87,37 % de la capacité exceptionnelle totale. 	
Manœuvres en cours : /		Manœuvres en cours : /	
Observations : /		Observations : /	

PREVISIONS METEOROLOGIQUES à 10h00

Source MétéoFrance

MARDI 09/04	Averses dans l'après-midi. Précipitations attendues : Traces à 3 mm
MERCREDI 10/04	Temps sec. Pas de précipitations attendues.
JEUDI 11/04	Temps sec. Pas de précipitations attendues.

CONSTATS, PERTURBATIONS, MOYENS ENGAGES...

Source DDT, SDIS, forces de l'ordre et gestionnaires de réseaux - acteurs sur le terrain

Routes barrées à la circulation (source Conseil Départemental) :

début de période 31/10/2023
durée de la période 158 jour(s)

RD	LOCALISATION	Route barrée depuis le :	Nouvelle route barrée le :	Réouverture à la circulation le :	Centre routier	
99B	entre Nogent-sur-Aube et la RD 99 vers Ramerupt	31/10/2023			ARCIS SUR AUBE	1
178	entre Châtres et Saint Oulph	02/11/2023			ROMILLY SUR SEINE	1
68	entre Barbuise, Pont sur Seine et Marnay sur Seine	13/11/2023			NOGENT SUR SEINE	1
87	entre Croûtes et Courtaout	01/04/2024		08/04/2024	ERVY LE CHÂTEL	0
136	entre les PR 4+263 et 5+878 vers Vaupoisson	01/04/2024			ARCIS SUR AUBE	1
175	entre Verpillères et le carrefour RD79	03/04/2024			BAR SUR SEINE	1
71	entre RD 10 et Ormes	04/04/2024			ARCIS SUR AUBE	1
65	entre Pouan les Vallées et Viapres	04/04/2024			ARCIS SUR AUBE	1
113	entre Jaucourt et Arsonval	04/04/2024		06/04/2024	BAR SUR AUBE	0
VV	sous RD 619	04/04/2024			PINEY	1
VV	entre Lusigny et le pont aux libellules	04/04/2024			PINEY	1
134	entre Boulages et Longuevilles-sur-Aube	05/04/2024			ROMILLY SUR SEINE	1
VV	entre Courteranges et le parking de la guillotières	04/04/2024			PINEY	1
56d	entre Viâpres-le-Grand et Bessy		08/04/2024		ARCIS SUR AUBE	1
168	entre Courceroy et Melz-sur-Seine (77)		08/04/2024		NOGENT SUR SEINE	1
Nombre de routes barrées du précédent bulletin :						13
Nombre de routes barrées						13

OBSERVATIONS

Source DDT

Fin de la vigilance jaune pour le tronçon Seine amont.

**Prochain Point Crue
le 10/04/2024 à 10h00**